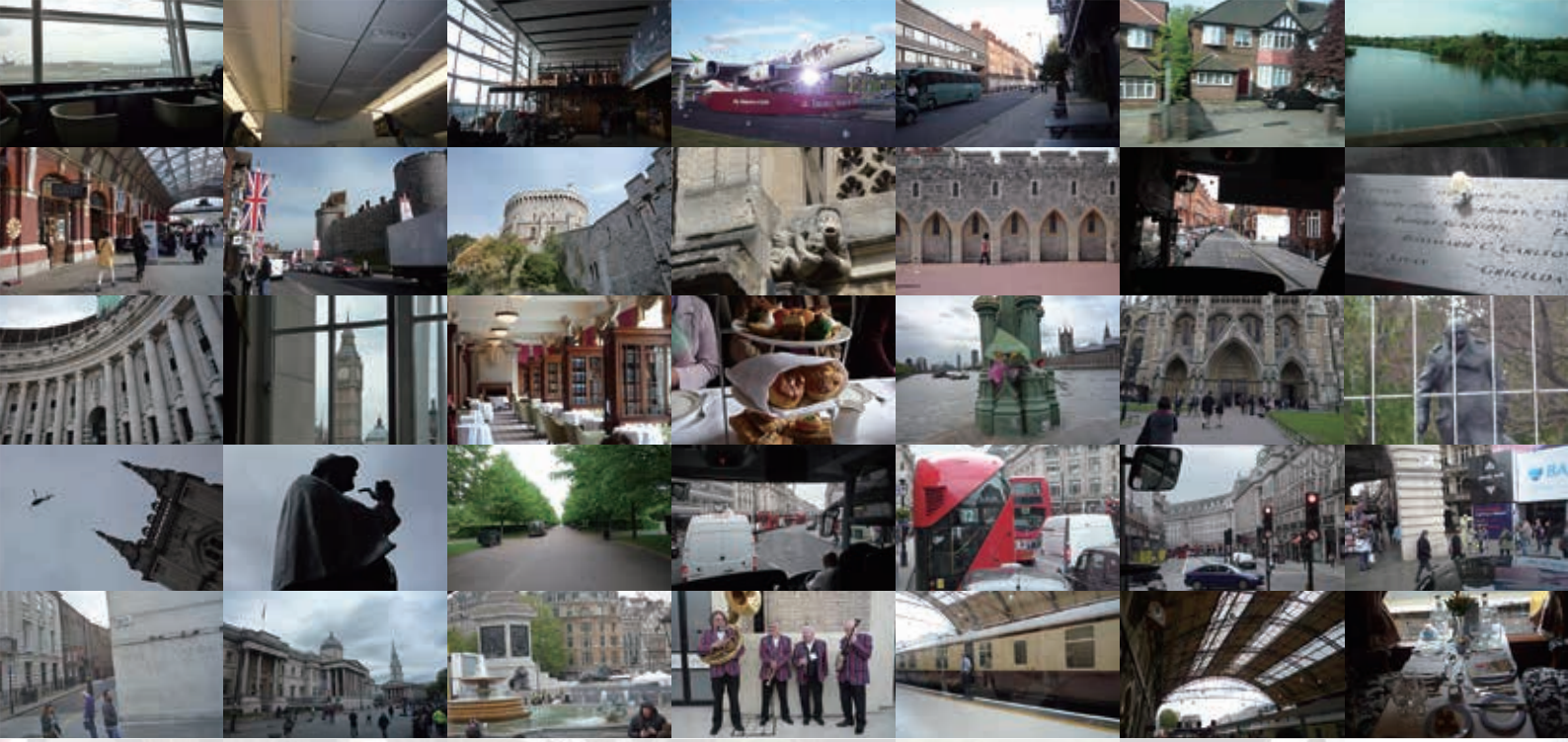

BLUE NOTE JAZZ ORCHE 33rd CONCERT

2017.11.25〈sat〉

長岡リリックホール〈コンサートホール〉
開場／6:00p.m.　開演／6:30p.m.

今年のテーマ：
「ジャズでめぐる世界の旅」

演奏予定曲目
演奏曲目は変更する場合があります

- オー・ソレ・ミーオ
- サンロード・トラベラーズ
- チュニジアの夜
- 「ウエスト・サイド・ストーリー」メドレー
- リベルタンゴ
- 「ロシュホールの恋人たち」メドレー　他

BLUE NOTE JAZZ ORCHE

※第30回 新潟ジャズストリート（新潟市音楽文化会館ホールにて）

1972年設立の新潟県長岡市を中心に活動を続けるアマチュアビッグバンド。
ベイシー・スタイルを中心に、スウィングからラテン、フュージョンまで様々なジャンルのジャズをレパートリーとし、オリジナル・アレンジや強烈な個性を発揮するボーカリスト（メンバー内）等メンバーのキャラクターを生かした演奏は必聴の価値あり。

TICKET　全席自由　前売券 1,000円

プレイガイド　わたなべ楽器長岡店・音食　当日券 1,200円

お問い合わせ先／TEL.0258-36-7655〈音食〉
BLUE NOTE JAZZ ORCHESTRA ホームページ
http://www.geocities.jp/bluenotejazzorch/index.htm